



CUENTA	DESCRIPCION	SALDO INICIAL AL 01-ENE	MOVIMIENTOS		SALDO FINAL AL 31/DIC	FLUJO DEL PERIODO
			DEBE	HABER		
1-0-0-0-0000-0000	ACTIVO					
1-1-0-0-0000-0000	ACTIVO CIRCULANTE					
1-1-1-0-0000-0000	EFFECTIVO Y EQUIVALENTES					
1-1-1-1-0000-0000	EFFECTIVO					
1-1-1-1-0001-0000	CAJA					
1-1-1-1-0001-0001	CAJAG ENERAL	0.00	0.00	0.00	0.00	0.00
	TOTAL CAJA	0.00	0.00	0.00	0.00	0.00
1-1-1-1-0002-0000	FONDO FIJO DE CAJA					
1-1-1-1-0002-0001	FONDO FIJO DE CAJA	0.00	0.00	0.00	0.00	0.00
	TOTAL FONDO FIJO DE CAJA	0.00	0.00	0.00	0.00	0.00
	TOTAL EFFECTIVO	0.00	0.00	0.00	0.00	0.00
1-1-1-3-0000-0000	BANCOS DEPENDENCIAS Y OTROS					
1-1-1-3-1003-0000	SANTANDER SERFIN					
1-1-1-3-1003-0136	FEDERAL SANTANDER	1,877.81	17,252,009.10	16,378,639.86	875,247.05	873,369.24
1-1-1-3-1003-0137	RECURSOS PROPIOS SANTANDER	50,800.11	8,095,272.37	7,832,978.97	313,093.51	262,293.40
1-1-1-3-1003-0138	ESTATAL SANTANDER	72,159.74	15,177,143.25	15,247,860.39	1,442.60	-70,717.14
	TOTAL SANTANDER SERFIN	124,837.66	40,524,424.72	39,459,479.22	1,189,783.16	1,064,945.50
1-1-1-3-1005-0000	HSBC, S.A.					
1-1-1-3-1005-0193	4042835421 SUBSIDIO FED ITSJC	0.01	0.00	0.00	0.01	0.00
1-1-1-3-1005-0194	4042835447 SUBSIDIO ING. PROPIOS ITSJC	0.00	0.00	0.00	0.00	0.00
1-1-1-3-1005-0195	4042835439 SUBSIDIO ESTATAL ITSJC	0.00	0.00	0.00	0.00	0.00
1-1-1-3-1005-0243	4052625464 SUBSIDIO PIFIT	0.00	0.00	0.00	0.00	0.00
1-1-1-3-1005-0252	SUB FAM	0.00	0.00	0.00	0.00	0.00
	TOTAL HSBC, S.A.	0.01	0.00	0.00	0.01	0.00
	TOTAL BANCOS DEPENDENCIAS Y OTROS	124,837.67	40,524,424.72	39,459,479.22	1,189,783.17	1,064,945.50
	TOTAL EFFECTIVO Y EQUIVALENTES	124,837.67	40,524,424.72	39,459,479.22	1,189,783.17	1,064,945.50
1-1-2-0-0000-0000	DERECHOS A RECIBIR EFFECTIVO O EQUIVALENT					
1-1-2-2-0000-0000	CUENTAS POR COBRAR ACORTO PLAZO					
1-1-2-2-0001-0000	CUENTAS POR COBRAR POR VENTA DE BIENES Y					
1-1-2-2-0001-0005	CUENTAS POR COBRAR POR VENTA DE BIENES	0.00	5,024,082.27	5,024,082.27	0.00	0.00
	TOTAL CUENTAS POR COBRAR POR VENTA DE BIENES Y	0.00	5,024,082.27	5,024,082.27	0.00	0.00
1-1-2-2-0005-0000	CUENTAS POR COBRAR DE LA FEDERACION					
1-1-2-2-0005-0001	TESORERIA DE LA FEDERACION 2011 Y ANTERI	0.00	0.00	0.00	0.00	0.00
1-1-2-2-0005-0002	TESORERIA DE LA FEDERACION	0.00	14,475,824.00	14,475,824.00	0.00	0.00
	TOTAL CUENTAS POR COBRAR DE LA FEDERACION	0.00	14,475,824.00	14,475,824.00	0.00	0.00
1-1-2-2-0006-0000	CUENTAS POR COBRAR A ENTIDADES FEDERATIV					
1-1-2-2-0006-0001	SECRETARÍA DE FINANZAS Y PLANEACIÓN 2011	11,998,262.24	4,050,817.71	0.00	16,049,079.95	4,050,817.71
1-1-2-2-0006-0002	CONVENIOS FEDERALES 2011 Y ANTERIORES	0.00	0.00	0.00	0.00	0.00
1-1-2-2-0006-0003	SECRETARÍA DE FINANZAS Y PLANEACIÓN	0.00	10,425,006.29	10,425,006.29	0.00	0.00
1-1-2-2-0006-0004	CONVENIOS FEDERALES	667.33	0.00	0.00	667.33	0.00
	TOTAL CUENTAS POR COBRAR A ENTIDADES FEDERATIV	11,998,929.57	14,475,824.00	10,425,006.29	16,049,747.28	4,050,817.71
	TOTAL CUENTAS POR COBRAR ACORTO PLAZO	11,998,929.57	33,975,730.27	29,924,912.56	16,049,747.28	4,050,817.71
1-1-2-3-0000-0000	DEUDORES DIVERSOS POR COBRAR ACORTO PLA					
1-1-2-3-0001-0000	DEUDORES DIVERSOS-ORGANISMOS PÚBLICOS					
1-1-2-3-0001-0001	SUJETOSA COMPROBAR GTO CORRIENTE	0.00	3,551,578.81	3,551,578.81	0.00	0.00
1-1-2-3-0001-0002	SUJETOSA COMPROBAR OBRA PÚBLICA	0.00	0.00	0.00	0.00	0.00
1-1-2-3-0001-0003	FUNCIONARIOS Y EMPLEADOS	281,028.26	354,794.20	281,028.26	354,794.20	73,765.94
1-1-2-3-0001-0004	DEUDORES DIVERSOS VARIOS	27.63	0.00	0.00	27.63	0.00
	TOTAL DEUDORES DIVERSOS-ORGANISMOS PÚBLICOS	281,055.89	3,906,373.01	3,832,607.07	354,821.83	73,765.94
	TOTAL DEUDORES DIVERSOS POR COBRAR ACORTO PLA	281,055.89	3,906,373.01	3,832,607.07	354,821.83	73,765.94
1-1-2-4-0000-0000	INGRESOS POR RECUPERAR ACORTO PLAZO					
1-1-2-4-0001-0000	CONTRIBUCIONES POR COBRAR					
1-1-2-4-0001-0001	IMPUESTOS POR COBRAR/ SUBSIDIO AL EMPLEO	636,030.08	33,057.93	0.00	669,088.01	33,057.93
1-1-2-4-0001-0002	CUOTAS DE APORTACIONES DE SEGURIDAD SOCI	0.00	0.00	0.00	0.00	0.00
1-1-2-4-0001-0007	OTROS APROVECHAMIENTOS INGRESOS PROP	0.00	0.00	0.00	0.00	0.00
1-1-2-4-0001-0008	OTROS INGRESOS Y BENEFICIOS	0.00	0.00	0.00	0.00	0.00
	TOTAL CONTRIBUCIONES POR COBRAR	636,030.08	33,057.93	0.00	669,088.01	33,057.93
	TOTAL INGRESOS POR RECUPERAR ACORTO PLAZO	636,030.08	33,057.93	0.00	669,088.01	33,057.93
1-1-2-5-0000-0000	DEUDORES POR ANTICIPOS DE LA TESORERIA					



ESTADO ANALITICO DEL ACTIVO DEL 01 ENERO AL 31 DE DICIEMBRE DE 2017

CUENTA	DESCRIPCION	SALDO INICIAL AL 01-ENE	MOVIMIENTOS		SALDO FINAL AL 31/DIC	FLUJO DEL PERIODO
			DEBE	HABER		
1-1-2-5-0001-0000	DEUDORES POR ANTICIPOS DE LA TESORERIA A					
1-1-2-5-0001-0001	FONDO REVOLVENTE	0.00	0.00	0.00	0.00	0.00
	TOTAL DEUDORES POR ANTICIPOS DE LA TESORERIA A	0.00	0.00	0.00	0.00	0.00
	TOTAL DEUDORES POR ANTICIPOS DE LA TESORERIA A	0.00	0.00	0.00	0.00	0.00
1-1-2-9-0000-0000	OTROS DERECHOS A RECIBIR EFECTIVO O EQUI	0.00	0.00	0.00	0.00	0.00
	TOTAL DERECHOSA RECIBIR EFECTIVO O EQUIVALENT	12,916,015.54	37,915,161.21	33,757,519.63	17,073,657.12	4,157,641.58
1-1-3-0-0000-0000	DERECHOS A RECIBIR BIENES O SERVICIOS					
1-1-3-1-0000-0000	ANTICIPO A PROVEEDORES POR ADQUISICION D					
1-1-3-1-0001-0000	ANTICIPO A PROVEEDORES POR ADQUISICION D					
1-1-3-1-0001-0001	DIVERSOS PROVEEDORES BIENES Y SERVICIOS	0.00	0.00	0.00	0.00	0.00
	TOTAL ANTICIPO A PROVEEDORES POR ADQUISICION D	0.00	0.00	0.00	0.00	0.00
	TOTAL ANTICIPO A PROVEEDORES POR ADQUISICION D	0.00	0.00	0.00	0.00	0.00
	TOTAL DERECHOSA RECIBIR BIENES O SERVICIOS	0.00	0.00	0.00	0.00	0.00
	TOTAL ACTIVO CIRCULANTE	13,040,853.21	78,439,585.93	73,216,998.85	18,263,440.29	5,222,587.08
1-2-0-0-0000-0000	ACTIVO NO CIRCULANTE					
1-2-3-0-0000-0000	BIENES INMUEBLES, INFRAESTRUCTURA Y CONS					
1-2-3-1-0000-0000	TERRENOS					
1-2-3-1-1581-0000	TERRENOS					
1-2-3-1-1581-0001	TERRENOS PARA USOS DIVERSOS	0.00	0.00	0.00	0.00	0.00
1-2-3-1-1581-0002	TERRENOS PARA LA CONSTRUCCIÓN DE INMUEBL	222,000.00	0.00	0.00	222,000.00	0.00
	TOTAL TERRENOS	222,000.00	0.00	0.00	222,000.00	0.00
	TOTAL TERRENOS	222,000.00	0.00	0.00	222,000.00	0.00
1-2-3-4-0000-0000	INFRAESTRUCTURA	0.00	0.00	0.00	0.00	0.00
1-2-3-6-0000-0000	CONSTRUCCIONES EN PROCESO EN BIENES PRO					
1-2-3-6-2622-0000	EDIFICACIÓN NO HABITACIONAL EN PROCESO					
1-2-3-6-2622-0001	EDIFICACIÓN NO HABITACIONAL	3,286,820.71	0.00	0.00	3,286,820.71	0.00
	TOTAL EDIFICACIÓN NO HABITACIONAL EN PROCESO	3,286,820.71	0.00	0.00	3,286,820.71	0.00
	TOTAL CONSTRUCCIONES EN PROCESO EN BIENES PRO	3,286,820.71	0.00	0.00	3,286,820.71	0.00
1-2-3-9-0000-0000	OTROS BIENES INMUEBLES	0.00	0.00	0.00	0.00	0.00
	TOTAL BIENES INMUEBLES, INFRAESTRUCTURA Y CONS	3,508,820.71	0.00	0.00	3,508,820.71	0.00
1-2-4-0-0000-0000	BIENES MUEBLES					
1-2-4-1-0000-0000	MOBILIARIO Y EQUIPO DE ADMINISTRACIÓN					
1-2-4-1-1511-0000	MUEBLES DE OFICINA Y ESTANTERÍA					
1-2-4-1-1511-0001	MOBILIARIO Y EQUIPO DE OFICINA	452,503.14	0.00	0.00	452,503.14	0.00
	TOTAL MUEBLES DE OFICINA Y ESTANTERÍA	452,503.14	0.00	0.00	452,503.14	0.00
1-2-4-1-2512-0000	MUEBLES, EXCEPTO DE OFICINA Y ESTANTERÍA					
1-2-4-1-2512-0001	OTROS MUEBLES	58,860.87	0.00	0.00	58,860.87	0.00
	TOTAL MUEBLES, EXCEPTO DE OFICINA Y ESTANTERÍA	58,860.87	0.00	0.00	58,860.87	0.00
1-2-4-1-3515-0000	EQUIPO DE CÓMPUTO Y DE TECNOLOGÍAS DE LA					
1-2-4-1-3515-0001	BIENES INFORMÁTICOS	1,990,440.99	46,859.44	0.00	2,037,300.43	46,859.44
	TOTAL EQUIPO DE CÓMPUTO Y DE TECNOLOGÍAS DE LA	1,990,440.99	46,859.44	0.00	2,037,300.43	46,859.44
1-2-4-1-9519-0000	OTROS MOBILIARIOS Y EQUIPOS DE ADMINISTR	0.00	0.00	0.00	0.00	0.00
	TOTAL MOBILIARIO Y EQUIPO DE ADMINISTRACIÓN	2,501,805.00	46,859.44	0.00	2,548,664.44	46,859.44
1-2-4-2-0000-0000	MOBILIARIO Y EQUIPO EDUCACIONAL RECREATI					
1-2-4-2-1521-0000	EQUIPO AUDIOVISUAL					
1-2-4-2-1521-0001	EQUIPO AUDIOVISUAL	578,666.90	63,022.00	0.00	641,688.90	63,022.00
	TOTAL EQUIPO AUDIOVISUAL	578,666.90	63,022.00	0.00	641,688.90	63,022.00
1-2-4-2-2522-0000	APARATOS DEPORTIVOS					
1-2-4-2-2522-0001	EQUIPOS DEPORTIVOS	11,699.10	0.00	0.00	11,699.10	0.00
	TOTAL APARATOS DEPORTIVOS	11,699.10	0.00	0.00	11,699.10	0.00
1-2-4-2-3523-0000	CÁMARAS FOTOGRÁFICAS Y DE VIDEO					
1-2-4-2-3523-0001	EQUIPO FOTOGRÁFICO	57,623.52	18,299.17	0.00	75,922.69	18,299.17
	TOTAL CÁMARAS FOTOGRÁFICAS Y DE VIDEO	57,623.52	18,299.17	0.00	75,922.69	18,299.17
1-2-4-2-9529-0000	OTRO MOBILIARIO Y EQUIPO EDUCACIONAL Y R					
1-2-4-2-9529-0001	EQUIPOS RECREATIVOS	0.00	0.00	0.00	0.00	0.00
1-2-4-2-9529-0002	INSTRUMENTOS MUSICALES	1,244.00	0.00	0.00	1,244.00	0.00
1-2-4-2-9529-0003	MUEBLES ESCOLARES	37,849.63	0.00	0.00	37,849.63	0.00
	TOTAL OTRO MOBILIARIO Y EQUIPO EDUCACIONAL Y R	39,093.63	0.00	0.00	39,093.63	0.00
	TOTAL MOBILIARIO Y EQUIPO EDUCACIONAL RECREATI	687,083.15	81,321.17	0.00	768,404.32	81,321.17



ESTADO ANALITICO DEL ACTIVO DEL 01 ENERO AL 31 DE DICIEMBRE DE 2017

CUENTA	DESCRIPCION	SALDO INICIAL AL 01-ENE	MOVIMIENTOS		SALDO FINAL AL 31/DIC	FLUJO DEL PERIODO
			DEBE	HABER		
1-2-4-3-0000-0000	EQUIPO E INSTRUMENTAL MÉDICO Y DE LABORA					
1-2-4-3-1531-0000	EQUIPO MÉDICO Y DE LABORATORIO					
1-2-4-3-1531-0001	EQUIPO MÉDICO Y DE LABORATORIO	289,431.85	0.00	0.00	289,431.85	0.00
	TOTAL EQUIPO MÉDICO Y DE LABORATORIO	289,431.85	0.00	0.00	289,431.85	0.00
1-2-4-3-2532-0000	INSTRUMENTAL MÉDICO Y DE LABORATORIO					
1-2-4-3-2532-0001	INSTRUMENTAL MÉDICO Y DE LABORATORIO	0.00	0.00	0.00	0.00	0.00
	TOTAL INSTRUMENTAL MÉDICO Y DE LABORATORIO	0.00	0.00	0.00	0.00	0.00
	TOTAL EQUIPO E INSTRUMENTAL MÉDICO Y DE LABORA	289,431.85	0.00	0.00	289,431.85	0.00
1-2-4-4-0000-0000	EQUIPO DE TRANSPORTE					
1-2-4-4-1541-0000	AUTOMOVILES Y EQUIPO TERRESTRES					
1-2-4-4-1541-0002	VEHÍCULOS TERRESTRES PARA SERVICIOS Y OP	334,900.00	0.00	0.00	334,900.00	0.00
	TOTAL AUTOMOVILES Y EQUIPO TERRESTRES	334,900.00	0.00	0.00	334,900.00	0.00
	TOTAL EQUIPO DE TRANSPORTE	334,900.00	0.00	0.00	334,900.00	0.00
1-2-4-5-0000-0000	EQUIPO DE DEFENSA Y SEGURIDAD	0.00	0.00	0.00	0.00	0.00
1-2-4-6-0000-0000	MAQUINARIA, OTROS EQUIPOS Y HERRAMIENTAS					
1-2-4-6-1561-0000	MAQUINARIA Y EQUIPO AGROPECUARIO					
1-2-4-6-1561-0001	MAQUINARIA Y EQUIPO AGROPECUARIO	16,278.99	0.00	0.00	16,278.99	0.00
	TOTAL MAQUINARIA Y EQUIPO AGROPECUARIO	16,278.99	0.00	0.00	16,278.99	0.00
1-2-4-6-2562-0000	MAQUINARIA Y EQUIPO INDUSTRIAL					
1-2-4-6-2562-0001	MAQUINARIA Y EQUIPO INDUSTRIAL	0.00	0.00	0.00	0.00	0.00
1-2-4-6-2562-0002	MAQUINARIA Y EQUIPO PARASUMINISTRO DE A	2,772.00	0.00	0.00	2,772.00	0.00
	TOTAL MAQUINARIA Y EQUIPO INDUSTRIAL	2,772.00	0.00	0.00	2,772.00	0.00
1-2-4-6-3563-0000	MAQUINARIA Y EQUIPO DE CONSTRUCCIÓN					
1-2-4-6-3563-0001	MAQUINARIA Y EQUIPO DE CONSTRUCCIÓN	0.00	0.00	0.00	0.00	0.00
	TOTAL MAQUINARIA Y EQUIPO DE CONSTRUCCIÓN	0.00	0.00	0.00	0.00	0.00
1-2-4-6-4564-0000	SISTEMAS DE AIRE ACONDICIONADO, CALEFACC					
1-2-4-6-4564-0001	SISTEMAS DE AIRE ACONDICIONADO, CALEFACC	210,625.00	98,797.00	0.00	309,422.00	98,797.00
	TOTAL SISTEMAS DE AIRE ACONDICIONADO, CALEFACC	210,625.00	98,797.00	0.00	309,422.00	98,797.00
1-2-4-6-5565-0000	EQUIPO DE COMUNICACIÓN Y TELECOMUNICACIÓ					
1-2-4-6-5565-0001	EQUIPOS Y APARATOS DE COMUNICACIONES Y T	83,530.59	0.00	0.00	83,530.59	0.00
	TOTAL EQUIPO DE COMUNICACIÓN Y TELECOMUNICACIÓ	83,530.59	0.00	0.00	83,530.59	0.00
1-2-4-6-6566-0000	EQUIPOS DE GENERACIÓN ELÉCTRICA, APARATO					
1-2-4-6-6566-0001	MAQUINARIA Y EQUIPO ELÉCTRICO Y ELECTRÓN	91,389.80	0.00	0.00	91,389.80	0.00
	TOTAL EQUIPOS DE GENERACIÓN ELÉCTRICA, APARATO	91,389.80	0.00	0.00	91,389.80	0.00
1-2-4-6-7567-0000	HERRAMIENTAS Y MÁQUINAS-HERRAMIENTA					
1-2-4-6-7567-0001	MAQUINARIA Y EQUIPO PARA TALLERES	129,504.00	0.00	0.00	129,504.00	0.00
1-2-4-6-7567-0002	HERRAMIENTAS Y MÁQUINAS-HERRAMIENTA	11,342.51	8,505.00	0.00	19,847.51	8,505.00
1-2-4-6-7567-0003	REFACCIONES MAYORES	0.00	0.00	0.00	0.00	0.00
	TOTAL HERRAMIENTAS Y MÁQUINAS-HERRAMIENTA	140,846.51	8,505.00	0.00	149,351.51	8,505.00
1-2-4-6-9569-0000	OTROS EQUIPOS					
1-2-4-6-9569-0001	EQUIPOS DE MEDICIÓN	69,517.26	0.00	0.00	69,517.26	0.00
1-2-4-6-9569-0002	EQUIPO DE SEÑALAMIENTO	28,304.00	0.00	0.00	28,304.00	0.00
1-2-4-6-9569-0003	EQUIPO DE INGENIERÍA Y DIBUJO	0.00	0.00	0.00	0.00	0.00
1-2-4-6-9569-0004	MÁQUINAS Y APARATOS CIENTÍFICOS	0.00	0.00	0.00	0.00	0.00
1-2-4-6-9569-0005	MAQUINARIA Y EQUIPO DE IMPRENTA	0.00	0.00	0.00	0.00	0.00
1-2-4-6-9569-0006	OTROS BIENES MUEBLES	39,426.73	0.00	0.00	39,426.73	0.00
	TOTAL OTROS EQUIPOS	137,247.99	0.00	0.00	137,247.99	0.00
	TOTAL MAQUINARIA, OTROS EQUIPOS Y HERRAMIENTAS	682,690.88	107,302.00	0.00	789,992.88	107,302.00
1-2-4-8-0000-0000	ACTIVO BIOLÓGICO					
1-2-4-8-1571-0000	BOVINO					
1-2-4-8-1571-0001	BOVINO	0.00	0.00	0.00	0.00	0.00
	TOTAL BOVINO	0.00	0.00	0.00	0.00	0.00
1-2-4-8-4574-0000	OVINOS Y CAPRINOS					
1-2-4-8-4574-0001	OVINOS Y CAPRINOS	60,500.00	0.00	0.00	60,500.00	0.00
	TOTAL OVINOS Y CAPRINOS	60,500.00	0.00	0.00	60,500.00	0.00
1-2-4-8-5575-0000	PECES Y ACUICULTURA					
1-2-4-8-5575-0001	PECES Y ACUICULTURA	0.00	4,000.00	0.00	4,000.00	4,000.00
	TOTAL PECES Y ACUICULTURA	0.00	4,000.00	0.00	4,000.00	4,000.00
	TOTAL ACTIVO BIOLÓGICO	60,500.00	4,000.00	0.00	64,500.00	4,000.00

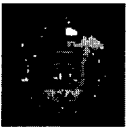

ESTADO ANALITICO DEL ACTIVO DEL 01 ENERO AL 31 DE DICIEMBRE DE 2017

CUENTA	DESCRIPCION	SALDO INICIAL AL 01-ENE	MOVIMIENTOS		SALDO FINAL AL 31/DIC	FLUJO DEL PERIODO
			DEBE	HABER		
TOTAL BIENES MUEBLES		4,566,410.88	239,482.61	0.00	4,795,893.49	239,482.61
1-2-5-0-0000-0000	ACTIVOS INTANGIBLES					
1-2-5-1-0000-0000	SOFTWARE					
1-2-5-1-1591-0000	SOFTWARE					
1-2-5-1-1591-0001	SOFTWARE	15,660.00	0.00	0.00	15,660.00	0.00
TOTAL SOFTWARE		15,660.00	0.00	0.00	15,660.00	0.00
TOTAL SOFTWARE		15,660.00	0.00	0.00	15,660.00	0.00
1-2-5-2-0000-0000	MARCAS					
1-2-5-2-1592-0000	PATENTES					
1-2-5-2-1592-0001	PATENTES	6,423.70	0.00	0.00	6,423.70	0.00
TOTAL PATENTES		6,423.70	0.00	0.00	6,423.70	0.00
1-2-5-2-2593-0000	MARCAS					
1-2-5-2-2593-0001	MARCAS	2,671.86	0.00	0.00	2,671.86	0.00
TOTAL MARCAS		2,671.86	0.00	0.00	2,671.86	0.00
1-2-5-2-3694-0000	DERECHOS					
1-2-5-2-3694-0001	DERECHOS	7,122.00	0.00	0.00	7,122.00	0.00
TOTAL DERECHOS		7,122.00	0.00	0.00	7,122.00	0.00
TOTAL MARCAS		16,217.56	0.00	0.00	16,217.56	0.00
1-2-5-4-0000-0000	LICENCIAS INFORMATICAS E INTELECTUALES					
1-2-5-4-1597-0000	LICENCIAS INFORMATICAS E INTELECTUALES					
1-2-5-4-1597-0001	LICENCIAS INFORMATICAS E INTELECTUALES	97,120.32	0.00	0.00	97,120.32	0.00
TOTAL LICENCIAS INFORMATICAS E INTELECTUALES		97,120.32	0.00	0.00	97,120.32	0.00
TOTAL LICENCIAS INFORMATICAS E INTELECTUALES		97,120.32	0.00	0.00	97,120.32	0.00
TOTALACTIVOS INTANGIBLES		128,997.88	0.00	0.00	128,997.88	0.00
TOTALACTIVO NO CIRCULANTE		8,194,229.47	239,482.61	0.00	8,433,712.08	239,482.61
TOTALACTIVO		21,235,062.68	78,679,068.54	73,216,998.85	26,697,152.37	5,462,069.69

"BAJO PROTESTA DE DECIR VERDAD DECLARAMOS QUE LOS ESTADOS FINANCIEROS Y SUS NOTAS, SON RAZONABLEMENTE CORRECTOS Y SON RESPONSABILIDAD DEL EMISOR"

ELABORÓ

JEFE DE LA OFICINA DE RECURSOS FINANCIEROS

L.A.E. LUIS RAMIN ANTONIO MARTINEZ

VERIFICÓ

SUBDIRECCION ADMINISTRATIVA

L.C. ARTURO BASURTO JULIAN

AUTORIZÓ

DIRECTOR

ING. LUIS ALFREDO PACHECO PERALTA

INSTITUTO TECNOLÓGICO SUPERIOR
DE JESUS CARRANZA
DIRECCIÓN GENERAL